EN NL DE FR

INSTALLATION MANUAL

5-channel bi-directional timer emitter
5-kanaals bi-directionele timer afstandsbediening
5-Kanal bidirektionaler Timer Fernbedienung
5 canal minuteur émetteur

DD2705

Visit our website or scan the QR code for more manuals and information

Bezoek onze website of scan de QR code voor meer handleidingen en informatie.

Besuchen Sie unse Website oder scan die QR code für mehr Handbucher und information.

Visitez notre site Web ou scannez le code QR pour en savoir plus manuels et informations

BREL HOME

www.brel-home.com

DD-2705
Scan the QR code here for the manual and to download & view instructional videos

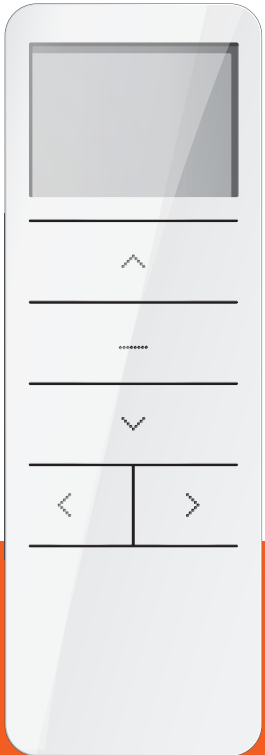

⚠ Warning

Do not operate the motor in humid surroundings.
Plaats de motor niet in een vochtige omgeving.
Verwenden Sie den Motor nicht in feuchter Umgebung.
Ne pas travailler avec le moteur dans des environnements humides.

The motor must be protected from direct moisture influences.
De motor moet beschermd worden tegen water en andere vochtige invloeden.
Der Motor muss vor direkter Feuchtigkeit geschützt werden.
Le moteur doit être protégé contre l'influence directe de l'humidité

The motor must be installed correctly.
De motor moet correct worden geïnstalleerd.
Der Motor muss korrekt installiert sein.
Le moteur doit être installé correctement

BREL-Motors declares that this motor has been manufactured according to the guidelines of the CE standard 1999/5/EC
Brel Motors verklaard dat de motor is gefabriceerd volgens de CE standaard 1999/5/EC norm
BREL-Motors erklärt hiermit, dass dieser Motor nach den Richtlinien der CE-Norm 1999/5/EG hergestellt wurde
BREL-Motors déclare que ce moteur a été fabriqué selon les directives de la norme CE 1999/5/CE

Keep the antenna in a good condition and do not shorten. The antenna should not come into contact with other metal parts otherwise it will reduce the function.
De antenne moet in goede conditie verkeren. Kort deze niet in. Zorg ervoor dat de antenne niet in contact komt met andere metalen. Gebeurt dit toch dan beïnvloed dit de functie.
Halten Sie die Antenne in gutem Zustand und verkürzen Sie diese nicht! Die Antenne darf nicht mit anderen Antennen oder Metallteilen in Berührung kommen, da ansonsten der Betrieb eingeschränkt wird.
Maintenez l'antenne en bon état et ne la raccourcissez pas. L'antenne ne doit pas entrer en contact avec d'autres pièces métalliques, sinon la performance en sera réduite.

Do not allow children to play with the roller blind control unit. Keep remote controls out of reach of children. Children cannot recognize the dangers of electrical equipment and are therefore not allowed to work with it

Keep these instructions for future reference
Bewaar deze handleiding zodat u in de toekomst deze kunt raadplegen
Conservez ces instructions pour référence ultérieure
Die Anleitung für zukünftiges Nachschlagen aufbewahren

Functions Remote control

Functies afstandsbediening
Fernbedienungsfunktionen
Functions de Télécommande

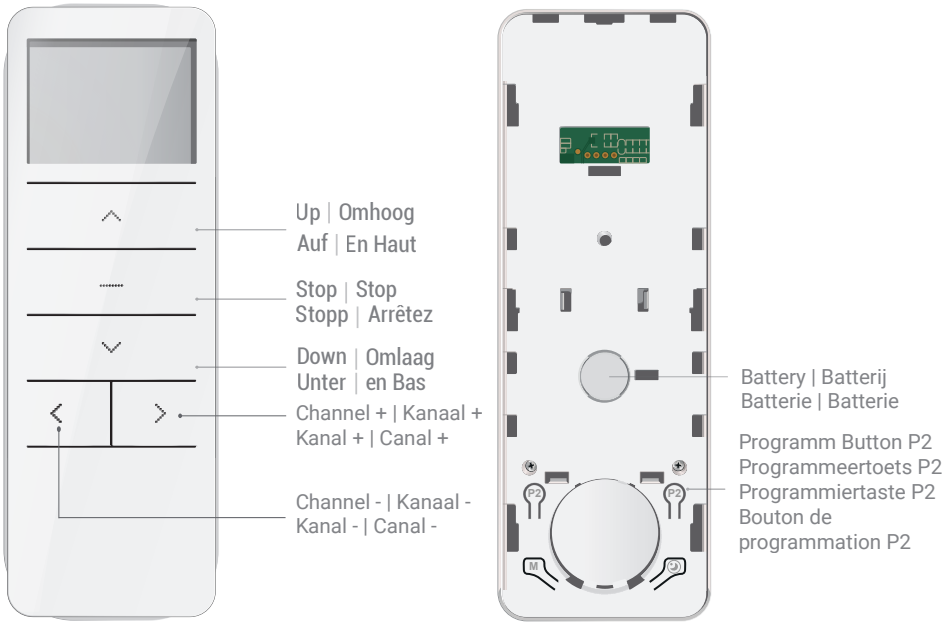

Technical data of the Emitter

	DD2705
Battery type | Batterij type | Batterietyp | Type de batterie:	3V (CR2450)
Battery life | Batterijduur | Batterielebensdauer | Vie de la batterie:	2 years
Frequency | Frequentie | Frequenz | Fréquence:	433,925 MHz
Power | Vermogen | Leistung | Puissance:	10 mW
Radio range | Zendbereik | Übertragungsreichweite | Portée de transmission:	20-100 meter

Mono-directional / bi-directional mode switching

⚠NOTE The factory default mode is Bi-directional mode, repeat the same operation to switch the mode to mono-directional.

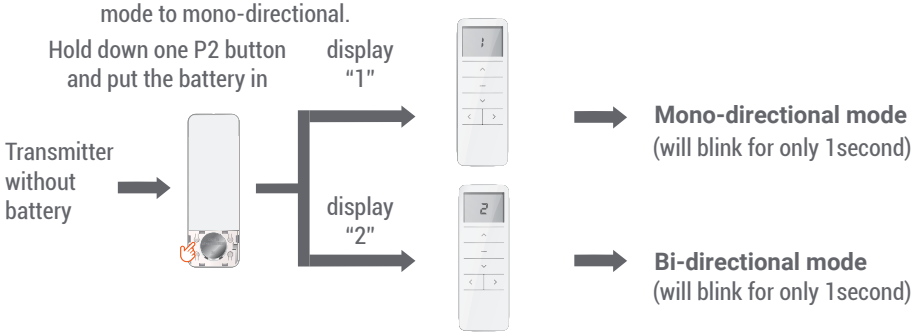

Lock / unlock of the settings

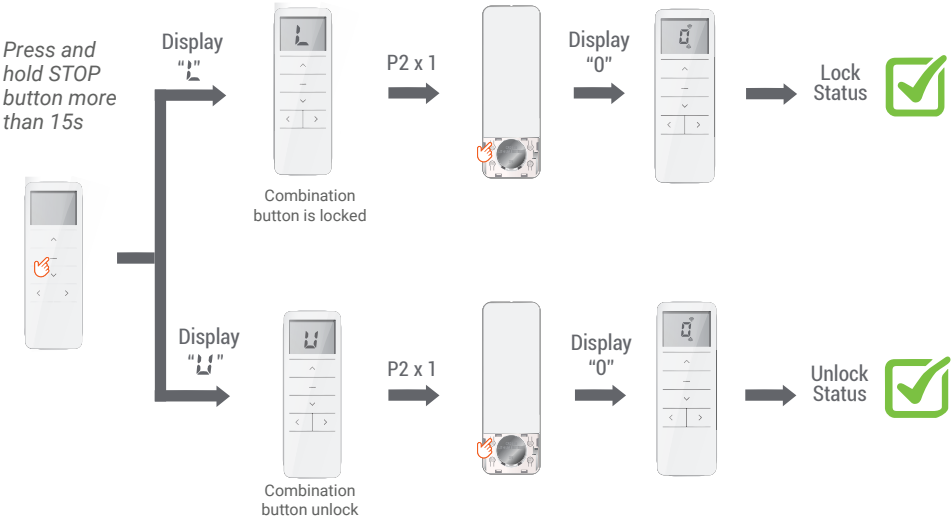

⚠NOTE With the lock function you can not program functions in which you need two buttons like limit settings and change direction.

Deselection of the channel with timer

Use C+ or C- to select the channel you want to deselect for the timer

After the desired channel is selected, press and hold the C+ button until it blinks

The channel is deselected. Repeat the steps if you want to select the channel

Installing of the time and timer

Installing of the time

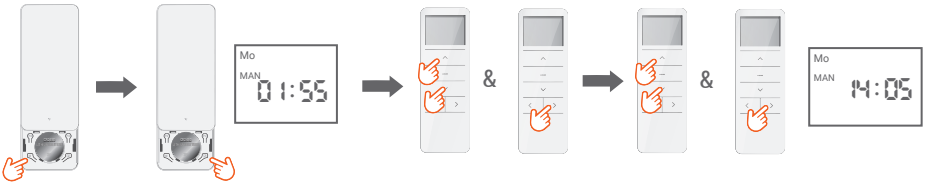

Press mode button, switch to manual mode

Press the time setting button for 3s until the time flashes

Use the up / down button to adjust the hour and press the C+ button

Use the up / down button to adjust the minutes and press the C+ button

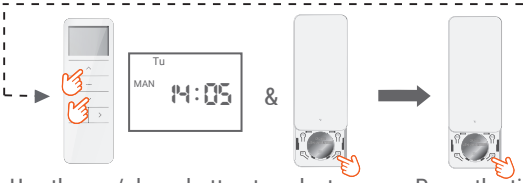

Use the up / down button to select the day and press the time setting button for 3s

Press the time setting button again once and your time is set

Installing of the timer

All actions must be carried out quickly one after the other, otherwise the remote control will go out of the setting
There are 3 timing methodes (Su = different times per day, Mo~Su = same time every day, Mo~Fri = workday and weekend different timings)

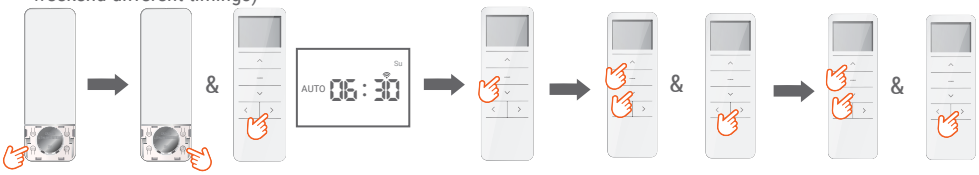

Press mode button, switch to auto mode

Press the time setting button for 3s and then press the C+ button to select the timing method.

Press STOP

Use the up/down to adjust the hour and press the C+ button

Use the up/down to adjust the minutes and press the C+ button

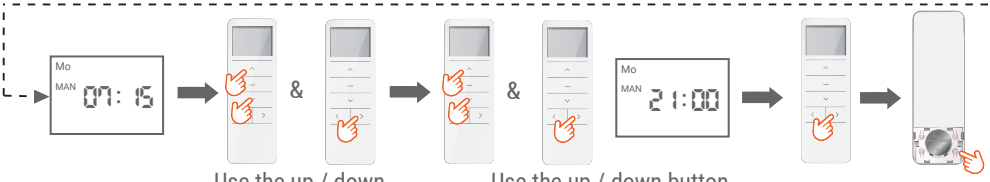

Use the up / down button to adjust the hour and press the C+ button

Use the up / down button to adjust the minutes and press the C+ button

Press the C+ button and then press the time setting button and hold 3s. Your timer is set.

Mono-directionele / bidirectionele modusomschakeling

⚠NOTE De fabrieksstandaardmodus is bidirectionele modus, herhaal dezelfde handeling om de modus mono-directioneel te schakelen.

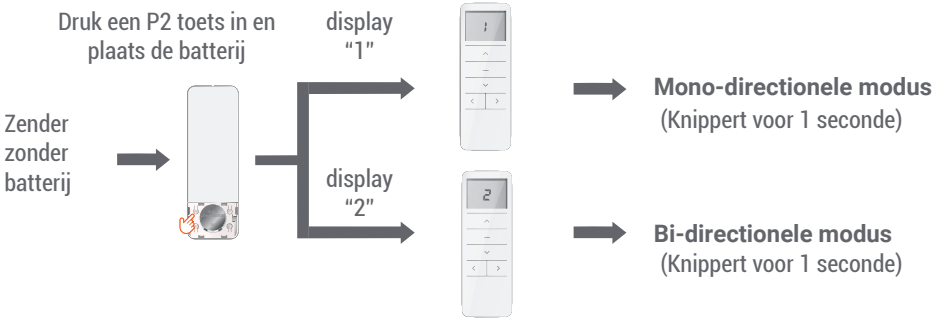

Instellingen blokkeren / deblokkeren

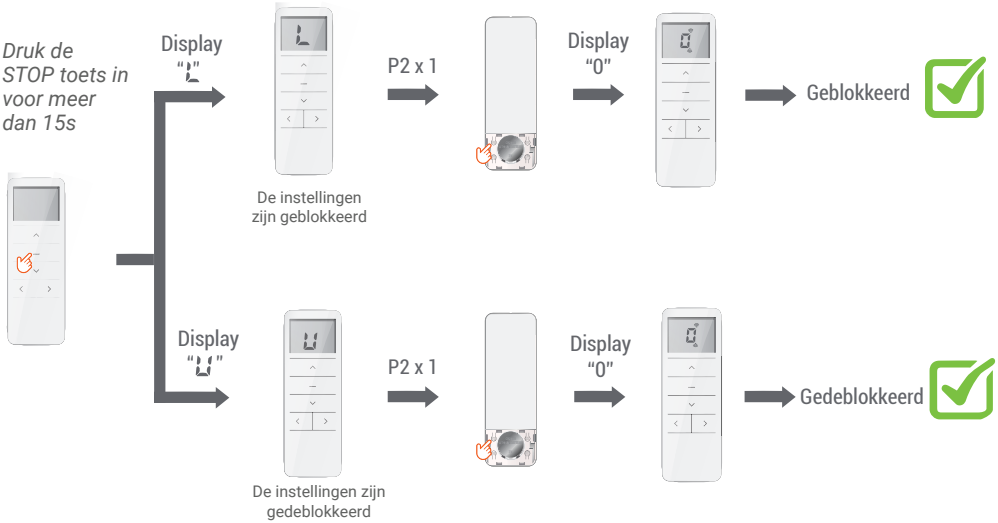

⚠NOTE Met de lock functie kun je geen functies programmeren waarbij je twee knoppen nodig hebt zoals limiet instellingen en richting veranderen.

Deselectie van het kanaal met timer

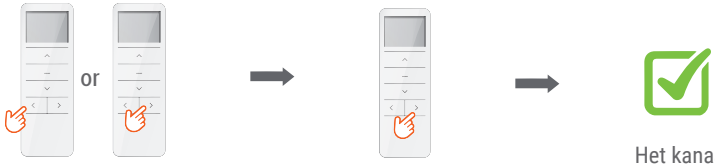

Gebruik C + of C- om het kanaal te selecteren dat u wilt deselecteren voor de timer

Houd ingedrukt nadat het gewenste kanaal is geselecteerd de C + knop totdat deze knippert

Het kanaal is gedeselecteerd. Herhaal de stappen als u het kanaal wilt selecteren

Installatie van de tijd en timer

Installeren van de tijd

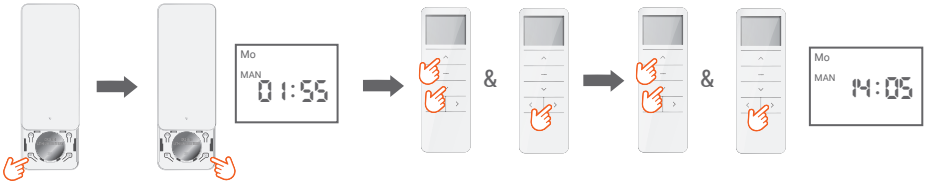

Druk op mode knop, schakelaar naar handmatige modus

Druk op de tijdinstelling knop voor 3 s tot de tijd knippert

Gebruik de op / neer knop om het uur aan te passen en druk op de C + -knop

Gebruik de op / neer-knop om de minuten aan te passen en druk op de C + -knop

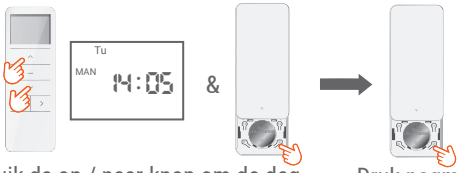

Gebruik de op / neer-knop om de dag te selecteren en houd de tijdinstellingsknop 3 s ingedrukt

Druk nogmaals op de tijdinstelknop en uw tijd is ingesteld

Installeren van de timer

Alle acties moeten snel achter elkaar worden uitgevoerd, anders verdwijnt de afstandsbediening uit de instelling
Er zijn 3 timingmethodes (zo = verschillende tijden per dag, ma ~ zo = elke dag dezelfde tijd, ma ~ vr = werkdag en weekend verschillende timings)

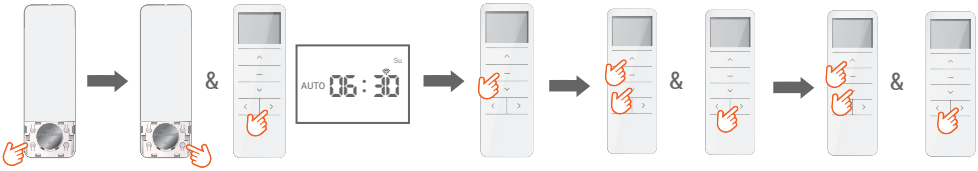

Druk op mode knop, schakelaar naar de auto modus

Houd de tijdinstelknop 3 s ingedrukt en druk vervolgens op de C + -knop om de timingmethode te selecteren.

Druk STOP

Gebruik de op / neer-knop om het uur aan te passen en druk op de C + -knop

Gebruik de op /neer knop om de minuten aan te passen en druk op de C + -knop

Gebruik de op / neer-knop om het uur aan te passen en druk op de C + -knop

Gebruik de op / neer-knop om de minuten aan te passen en druk op de C + -knop

Druk op de knop C + en houd vervolgens de knop voor het instellen van de tijd 3s ingedrukt. Je timer is ingesteld.

Mono-direktional- / Bidirektional-Modusumschaltung

⚠NOTE Der werkseitige Standardmodus ist der bidirektionale Modus. Wiederholen Sie alle Vorgänge Modus mono-direktional.

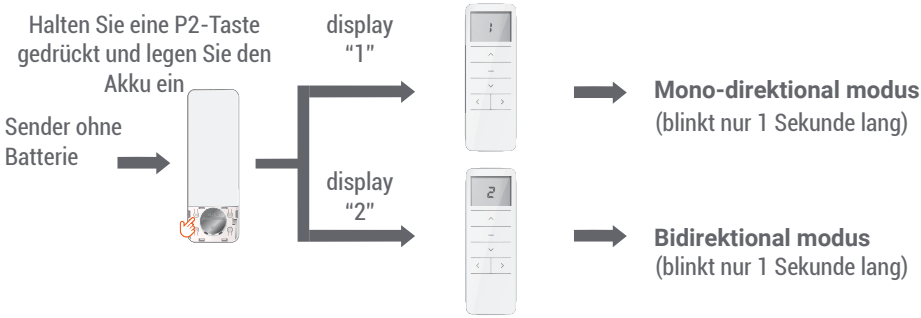

Einstellungen sperren / entsperren

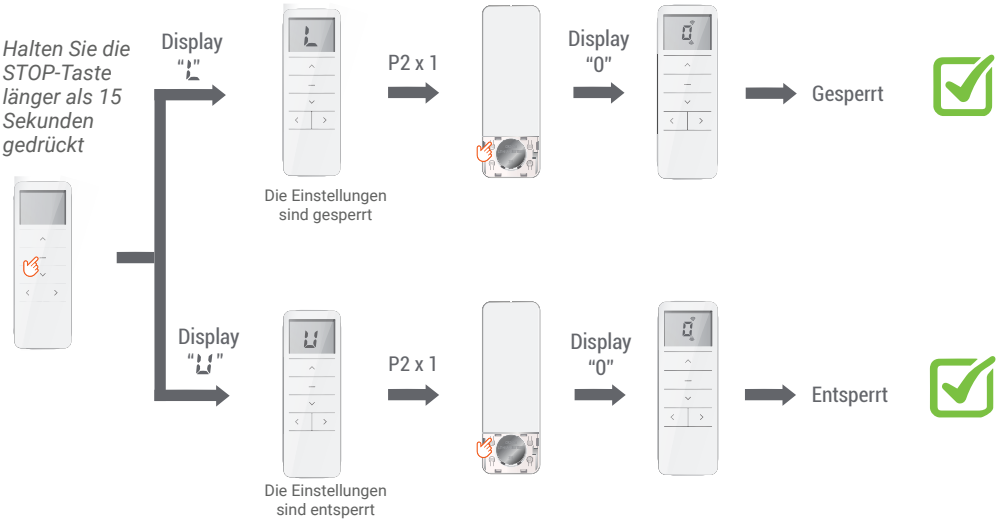

⚠NOTE Mit der Sperrfunktion können Sie keine Funktionen programmieren, für die Sie zwei Tasten wie Grenzwerteinstellungen und Richtungswechsel benötigen.

Deselection of the channel with timer

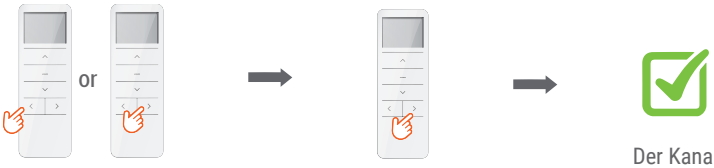

Verwenden Sie C + oder C-, um den Kanal auszuwählen, den Sie für den Timer abwählen möchten

Halten Sie nach Auswahl des gewünschten Kanals gedrückt die C + Taste, bis sie blinkt

Der Kanal ist abgewählt. Wiederholen Sie die Schritte, wenn Sie den Kanal auswählen möchten

Zeit- und Timer-Installation

Installation der Zeit

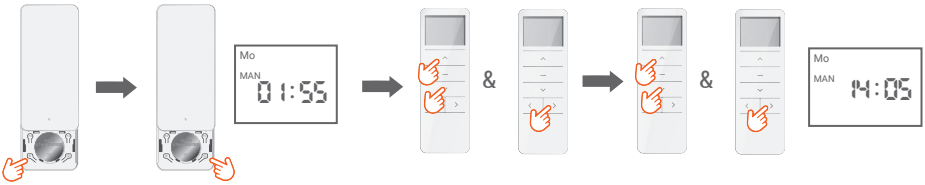

Drücken Sie den Modus Taste, Schalter in den manuellen Modus

Drücken Sie die Zeiteinstellung Taste für 3s, bis die Zeit blinkt

Verwenden Sie die Auf- / Ab-Taste, um die Stunde einzustellen, und drücken Sie die C + -Taste

Verwenden Sie die Auf- / Ab-Taste, um die Minuten einzustellen, und drücken Sie die C + -Taste

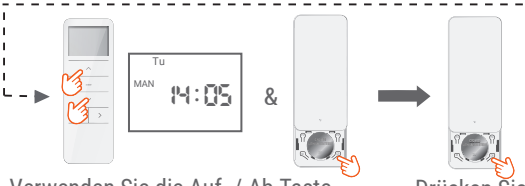

Verwenden Sie die Auf- / Ab-Taste, um den Tag auszuwählen, und drücken Sie die Zeiteinstellungstaste für 3s

Drücken Sie die Zeiteinstellungstaste noch einmal und Ihre Zeit ist eingestellt

Installation des Timers

Alle Aktionen müssen schnell nacheinander ausgeführt werden, sonst verlässt die Fernbedienung die Einstellung
Es gibt 3 Timing-Methoden (Su = unterschiedliche Zeiten pro Tag, Mo ~ Su = jeden Tag die gleiche Zeit, Mo ~ Fr = Arbeitstag und Wochenende unterschiedliche Timings)

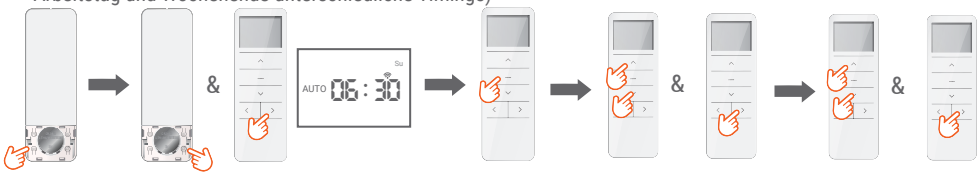

Drücken Sie den Modus Taste, Schalter in den Auto-Modus

Press the time setting button for 3s and then press the C+ button to select the timing method.

Drücken Sie STOP

Stellen Sie die Stunde mit Auf / Ab ein und drücken Sie die Taste C +

Stellen Sie die Minuten mit Auf / Ab ein und drücken Sie die Taste C +

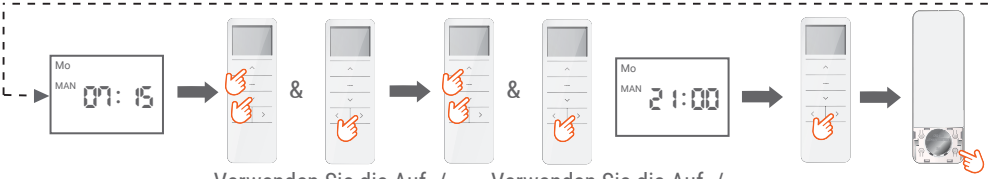

Verwenden Sie die Auf- / Ab-Taste, um die Stunde einzustellen, und drücken Sie die C + Taste

Verwenden Sie die Auf- / Ab-Taste, um die Minuten einzustellen, und drücken Sie die C + Taste

Drücken Sie die Taste C + und dann die Zeiteinstellungstaste und halten Sie 3s gedrückt. Ihr Timer ist eingestellt.

Commutation de mode mono-directionnelle / bidirectionnelle

⚠NOTE Le mode par défaut d'usine est le mode bidirectionnel, répétez la même opération pour changer le mode mono-directionnelle.

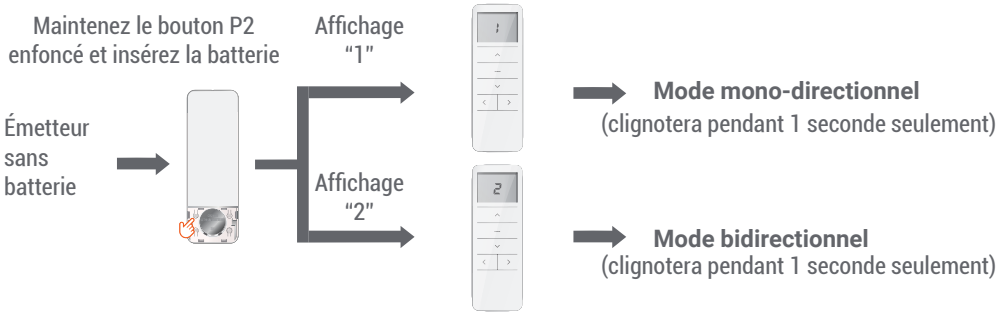

Verrouillage / déverrouillage des paramètres

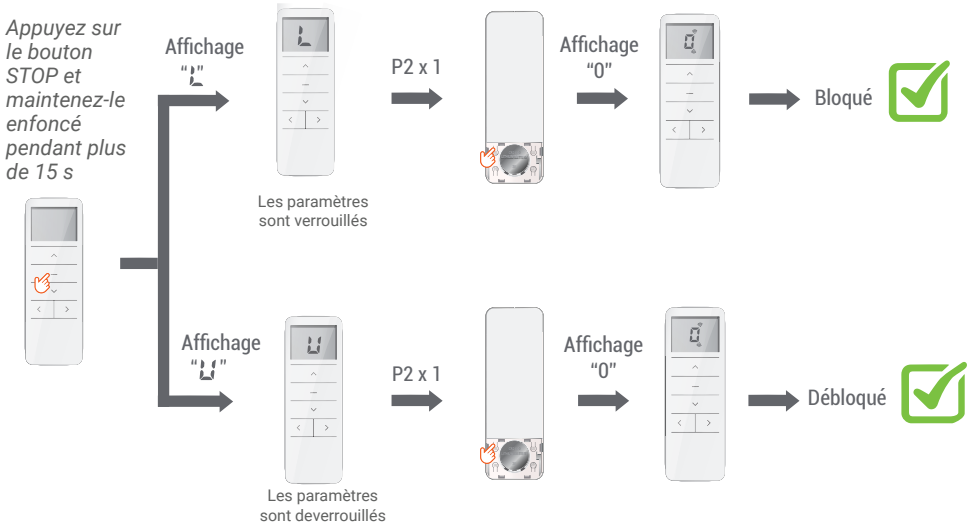

⚠NOTE Avec la fonction de verrouillage, vous ne pouvez pas programmer des fonctions dans lesquelles vous avez besoin de deux boutons comme les réglages de limite et le changement de direction.

Désélection le canal avec minuterie

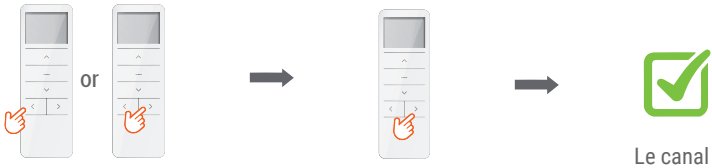

Utilisez C + ou C- pour sélectionner le canal que vous souhaitez désélectionner pour la minuterie

Une fois le canal souhaité sélectionné, appuyez et maintenez le bouton C + jusqu'à ce qu'il clignote

Le canal est désélectionné. Répétez les étapes si vous souhaitez sélectionner le canal

Installation de l'heure et de la minuterie

Installation de l'époque

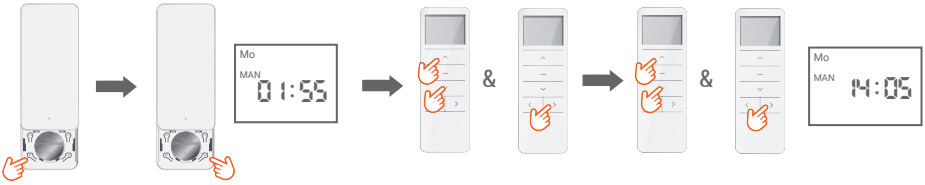

Mode presse bouton, interrupteur en mode manuel

Appuyez sur le réglage de l'heure bouton pendant 3s jusqu'à ce que l'heure clignote

Utilisez le bouton haut / bas pour régler l'heure et appuyez sur le bouton C +

Utilisez le bouton haut / bas pour régler les minutes et appuyez sur le bouton C +

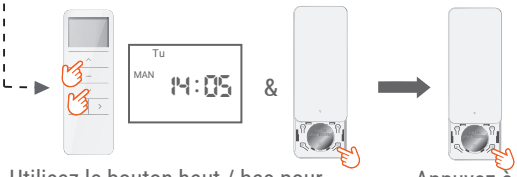

Utilisez le bouton haut / bas pour sélectionner le jour et appuyez sur le bouton de réglage de l'heure pendant 3 s

Appuyez à nouveau sur le bouton de réglage de l'heure et votre heure est réglée

Installation de la minuterie

Toutes les actions doivent être effectuées rapidement l'une après l'autre, sinon la télécommande sortira du réglage
Il existe 3 méthodes de chronométrage (Su = heures différentes par jour, Mo ~ Su = même heure tous les jours, Mo ~ Fri = horaires différents de la journée de travail et du week-end)

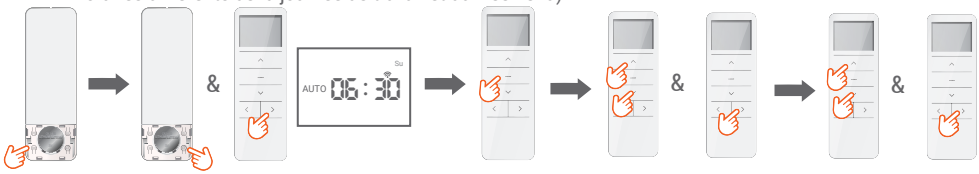

Mode presse bouton, interrupteur au mode automatique

Appuyez sur le bouton de réglage de l'heure pendant 3 s, puis appuyez sur le bouton C + pour sélectionner la méthode de minutage.

Appuyez sur STOP

Utilisez les flèches haut / bas pour régler l'heure et appuyez sur le bouton C +

Utilisez les boutons haut / bas pour régler les minutes et appuyez sur le bouton C +

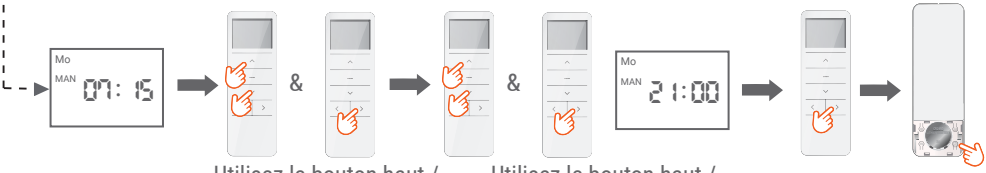

Utilisez le bouton haut / bas pour régler l'heure et appuyez sur le bouton C +

Utilisez le bouton haut / bas pour régler les minutes et appuyez sur le bouton C +

Appuyez sur le bouton C +, puis appuyez sur le bouton de réglage de l'heure et maintenez-le enfoncé pendant 3 secondes. Votre minuterie est réglée.

Pairing the remote control in the memory of the motor

Koppelen van de afstandsbediening in het geheugen van de motor
Koppeln von die Fernbedienung im Speicher des Motors
Appairage de télécommande dans la mémoire du moteur

Method 1

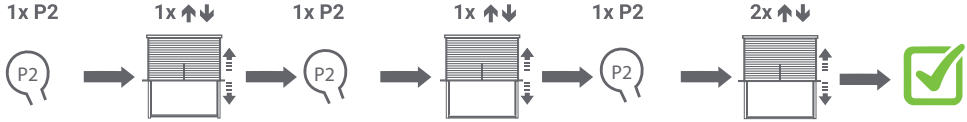

Press 1x **P2** of the existing channel. The product makes 1x up and down movement and beeps 1x.

Druk 1x P2 van het bestaande kanaal. Het product maakt 1x op en neer beweging en piept 1x.

Drücken Sie 1x P2 des vorhandenen Kanals. Das Produkt bewegt sich 1x auf und ab und piept 1x.

Appuyez 1x sur P2 du canal existant. Le produit effectue un mouvement de haut en bas et émet un bip 1x.

Press 1x **P2** . The product makes 1x up-down movement and beeps 1x.

Druk 1x P2. Het product maakt 1x op
en neer beweging en piept 1x.

Drücken Sie 1x P2. Das Produkt bewegt sich 1x auf und ab und piept 1x.

Appuyez 1x sur P2. Le produit effectue un mouvement de haut en bas et émet un bip 1x.

Press 1x **P2.** The product makes 2x up-down movement and beeps 3x for confirmation.

Druk 1x P2. Het product maakt 2x op-neer beweging en piept 3x ter bevestiging.

Drücken Sie 1x P2. Das Produkt bewegt sich 2x auf und ab und piept 3x zur Bestätigung.

Appuyez 1x P2. Le produit effectue 2 mouvements de haut en bas et émet 3 bips pour confirmation.

To delete a channel you have to repeat the above.
Om een kanaal te verwijderen, moet u het bovenstaande herhalen.
Um einen Kanal zu löschen, müssen Sie die obigen Schritte wiederholen.
Pour supprimer une chaîne, vous devez répéter ce qui précède.

Method 2

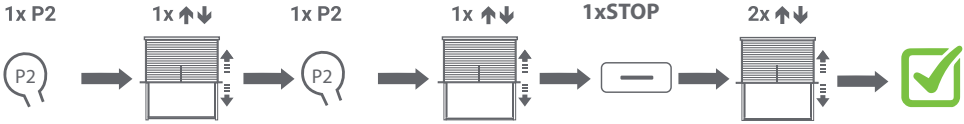

Press 1x **P2** of the existing channel. The product makes 1x up-down movement and/or beeps 1x.

Druk 1x P2 van het bestaande kanaal. Het product maakt 1x op en neer beweging en piept 1x.

Drücken Sie 1x P2 des vorhandenen Kanals. Das Produkt bewegt sich 1x auf und ab und piept 1x.

Appuyez 1x sur P2 du canal existant. Le produit effectue un mouvement de haut en bas et émet un bip 1x.

Press 1x **P2** . The product makes 1x up-down movement and beeps 1x.

Druk 1x P2. Het product maakt 1x op
en neer beweging en piept 1x.

Drücken Sie 1x P2. Das Produkt bewegt sich 1x auf und ab und piept 1x.

Appuyez 1x sur P2. Le produit effectue un mouvement de haut en bas et émet un bip 1x.

Press the **STOP** button. The product makes 2x up-down movement and/or beeps 3x for confirmation.

Druk op de STOP-knop. Het product maakt 2x op-neer beweging en / of piept 3x ter bevestiging.

Drücken Sie die STOP-Taste. Das Produkt bewegt sich 2x auf und ab und / oder piept 3x zur Bestätigung.

Appuyez sur le bouton STOP. Le produit fait 2x mouvement de haut en bas et / ou émet 3 bips pour confirmation.

To delete a channel you have to repeat the above.
Om een kanaal te verwijderen, moet u het bovenstaande herhalen.
Um einen Kanal zu löschen, müssen Sie die obigen Schritte wiederholen.
Pour supprimer une chaîne, vous devez répéter ce qui précède.